

邹平宏发铝业科技有限公司

(2024)

目 录

1、	查报告（2023）	3
2、2024	减 方案	20
3、	板带产 产 价报告（2023）	23
4、环境	公 司（2023）	28

—
—

1.1

1.2

2

+ ž ' >

□

2.1

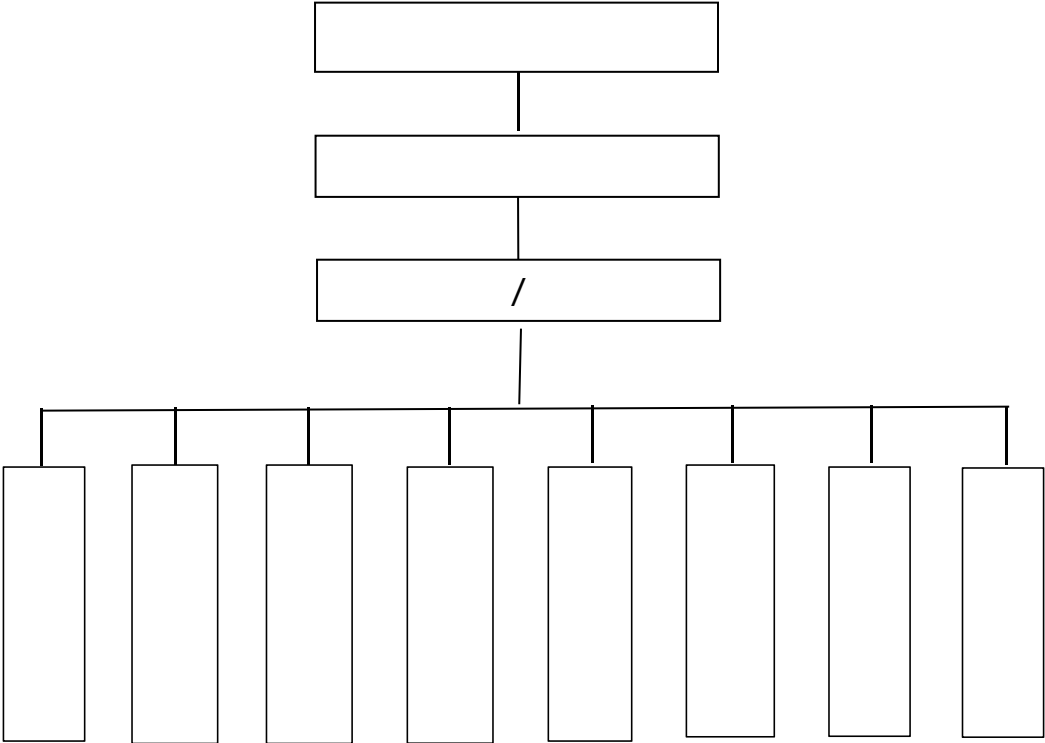

2.2

2.3

2.4

			<i>/</i>
		<ul style="list-style-type: none">•••	
		<ul style="list-style-type: none">••	
		<ul style="list-style-type: none">••	
		<ul style="list-style-type: none">•	

2.5

2.6

3.1

3.2

- /	.	101 .	1 .	0.00	1 1 0.	
%	. %	0. %	0. %	0.00%	. %	
- /	10 .0				1 1 0.	
%	. %				. %	

0								
- /	0 .	1 0.	.	0.00	0.00	0.00	0.00	10 .0
	. %	0.1 %	0.0 %	0.00%	0.00%	0.00%	0.00%	100%

4.1

4.2

5.1

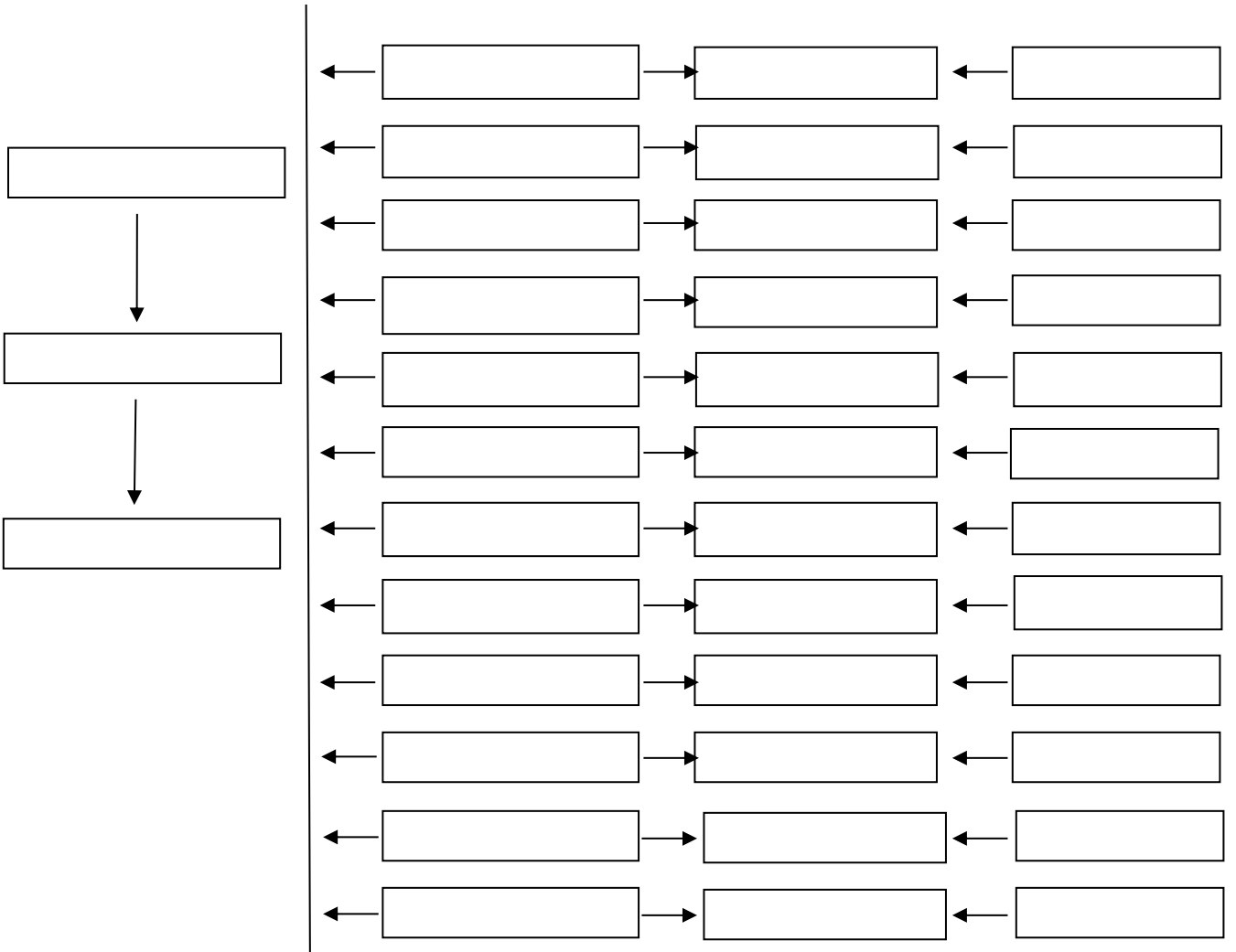

5.2

測

□

□□

5.3

6.1

7.1

7.2

7.3

鄂平宏发铝业科技有限公司总平面布置图

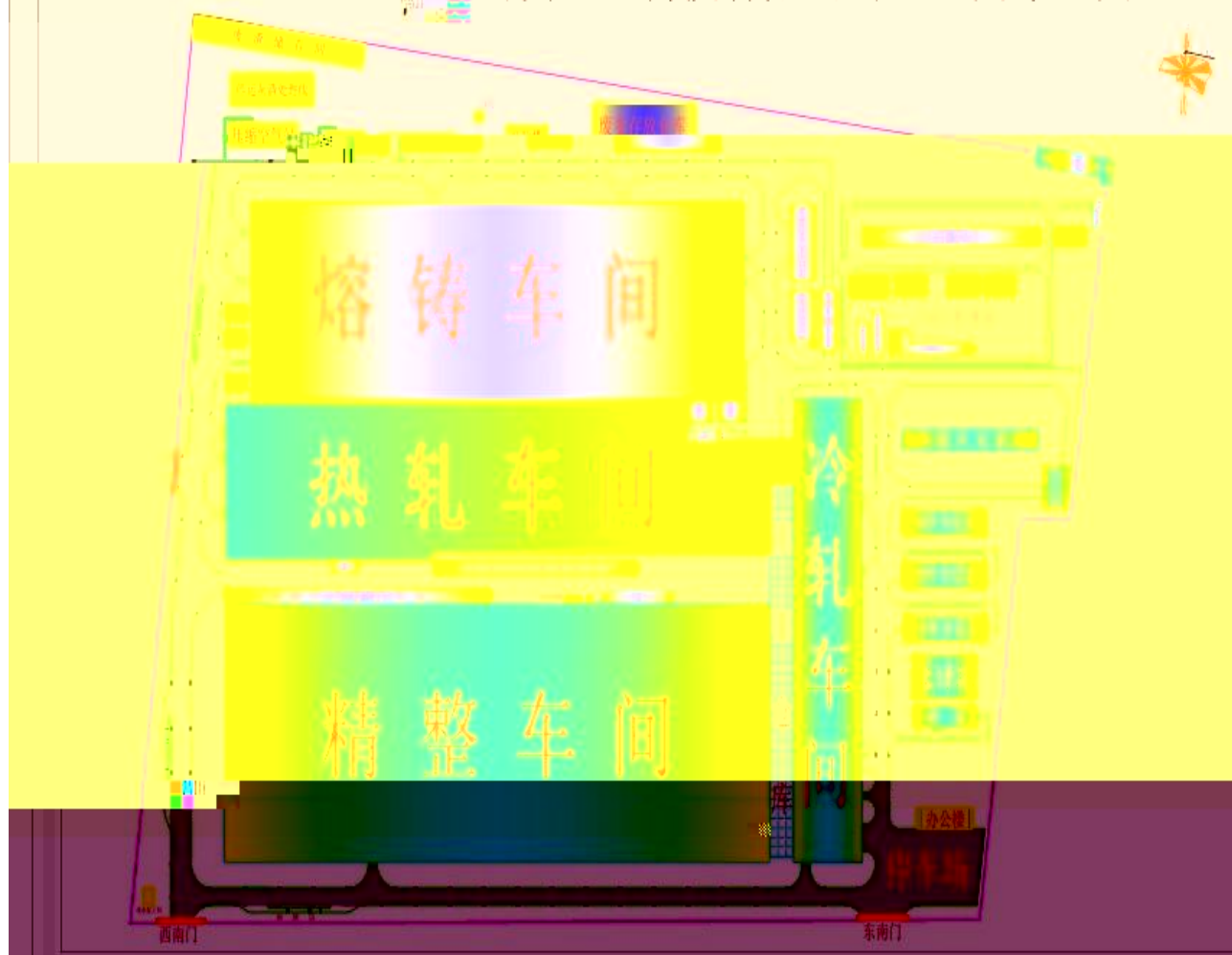

= = =

邹平宏发铝业温室气体减排方案

1. 2023

放

2.

放

a. 2022 大 伏发电 的 ， 2023 伏发电 电 的 5%， 电 的 ， 低 二 放。

b. 2023 产 2022 2.56 t，单 产 ， 2023 单 产 二 的 放 2022 比 。

c. 持 ， 定 的 措 ， 成 3 的 。

1. 步 产 。 、 的产 ， 产方 的不断 促 各产 产 。 点 措 ： 镀铬 ， 等辅 ； 层 出 成 ， 放部分 产 ， 短 产 程的 步 成 ； 各 辅 、 产等 ， 各 动 ， 单 。

2. 持 备 改 。 不断 的 产 ， 改 备： 点 床翻 改 ， 备 定 ； 单 安 电磁感 ， 改 板 的 断带 防 的 覆盖 ， 二 等 放。

3. 滴 服 常 。 产 备 ， 备厂 服 常 。 点 对 车 保 的 保 ， 等的 断 服 ， 对 点 动 ， 低 等。 ， 低 材 单 ， 标 成大的 。

4. 产的。对长，大，费高的产车，按步、步的，对电动车代，保保的基础步。代，钢代等，低发的。

5. 大比。边伏发电大锭，电锭比。充多道，成边厂多，步比。、高产出、低，低放。

6. 标。步导，不断高操。从产各，高各产，低成本，大度的调动，发动，根，地地。

7. 常查督。分、分厂对各单安、成、产等持查督，定对产、成、辅材、产常等，分，定措。不断，持，本。

发
二 二 二

铝板带C

?

1.

板 产 产 ,

4 部

		132.42g		0	
		13.97g		0	
		3.32kg		0	
		35.86kg		0	
		228.38g		0	
		128.28g		0	
		44.45g		0	
		151.06g		0	
		12.76g		0	
		0.71g		0	
		544.49g		0	
		530.68g		0	
		17.98g		0	
		3.27g		0	
		263.52g		0	
		5.43g		0	
			2263.44kg		---
COD		119.42g		---	---
		1.98g		---	---
		---		0.0065kg	---

3、

3.1 板 材

程 ， 板 产 程 变

。

3.2 处 :

程，并 程 ，

。 ， 标 100%



， 产 ， 产 并 ，

别，部，从

。

3.3 处 处 处，充
，成边、，
、，步比。
边，
比。比，，步

。

3.4 板 程 板 产
程，采 ，  产 比，
，，
不，；步
比；磁安，版
，
本产。

邹平宏发铝业科技有限公司环境信息公开

公 按 《企 环境 法披露管理办法》（2021 年 12
11 公布， 环境部令第 24 号） 求， 将 公 2023
年度环境 披露 ：

1. 公 基本 ：

